

The cover features a dynamic layout with overlapping geometric shapes in shades of blue, orange, and purple. Four black and white photographs of smiling employees are integrated into the design: a woman with glasses in the upper left, a man with glasses in the upper right, a man with glasses in the lower left, and a woman in the lower center. The text is positioned on the right side of the page.

Relatório **Anual 2018**

Resumo

RESUMO DO RELATÓRIO ANUAL DE INFORMAÇÕES EMBRAER PREV 2018

O objetivo do Resumo do Relatório Anual de Informações aos Participantes e Assistidos é apresentar aspectos relevantes da gestão da EMBRAER PREV durante o exercício de 2018.

Contempla as orientações da Instrução MPS/PREVIC/DC nº 13, de 12 de novembro de 2014, alterada pela Instrução PREVIC nº 22, de 15 de abril de 2015 e da Resolução MPS/ CGPC nº 23, de 6 de dezembro de 2006, alterada pela Resolução MPS/CGPC Nº 28, de 26 de janeiro de 2009 e Resolução MPS/CNPC Nº 2, de 03 de março de 2011.

Apresenta informações relevantes que permitem a análise clara e precisa dos resultados do Plano Embraer Prev frente aos objetivos traçados, da saúde financeira, atuarial e patrimonial, da quantidade de Participantes e Assistidos, da rentabilidade do exercício, inclusive dos Perfis de Investimento, e fatos relevantes.

É importante esclarecer que – para uma análise mais detalhada da gestão – é imprescindível a leitura do Relatório Anual de Informações.

PARTICIPANTES E ASSISTIDOS

Desde 2017, a participação de empregados e dirigentes das Patrocinadoras no Plano Embraer Prev permanece em 96%. Em 2018, a quantidade de Assistidos também se manteve estável, em relação ao ano anterior.

Participantes	2016	2017	2018
Ativos	14.921	15.030	15.157
Autopatrocinados	880	775	760
BPD*	1.559	1.796	2.194
Outros**	542	396	416
Total	17.902	17.997	18.527
Assistidos	2016	2017	2018
Aposentados	894	1.181	1.303
Beneficiários	59	73	87
Total	953	1.254	1.390
TOTAL GERAL	18.855	19.251	19.917

Dessa forma, em dezembro de 2018, o universo EMBRAER PREV tinha a seguinte configuração:

Ativos	15.157	76,10%
Autopatrocinados	760	3,81%
BPD*	2.194	11,02%
Assistidos	1.390	6,98%
Outros**	416	2,09%
TOTAL	19.917	100%

*Participantes que optaram pelo Benefício Proporcional Diferido

** Outros = Participantes que estão com as seguintes situações nos Planos: desligados da Patrocinadora em prazo de opção por um dos institutos ou pela aposentadoria; excluídos por sua própria situação ou por inadimplência; ou ainda aqueles Participantes que se desligaram da Patrocinadora e que, de acordo com o Regulamento do Plano, somente poderão efetuar o resgate.

DEMONSTRAÇÕES CONTÁBEIS

Demonstração do ativo líquido – Plano de Benefícios Embraer Prev			
Exercícios findos em 31 de dezembro de 2018 e 2017			
(Em milhares de Reais)			
	2018	2017	Variação %
1. Ativos	2.902.894	2.236.421	30%
Disponível	81	192	-58%
Recebível	4.398	3.386	30%
Investimento	2.898.415	2.553.428	14%
Fundos de Investimentos	2.862.084	2.521.192	14%
Imóveis em Construção	2.056	1.742	100%
Empréstimos	34.275	30.494	12%
2. Obrigações	1.178	1.739	-32%
Operacional	1.178	1.739	-32%
3. Fundos não Previdenciais	4.396	2.654	66%
Fundos Administrativos	4.396	3.326	32%
4. Ativo Líquido (1-2-3)	2.897.320	2.231.738	30%
Provisões Matemáticas	2.873.536	2.519.068	14%
Superávit (Déficit) Técnico	444	393	13%
Fundos Previdenciais	18.271	32.480	-44%
5. Apuração do Equilíbrio Técnico Ajustado			
a) Equilíbrio Técnico	444	393	13%
b) (+/-) Ajuste de Precificação	-	2	-100%
c) (+/-) Equilíbrio Técnico Ajustado = (a+b)	444	395	12%

Demonstração da mutação do ativo líquido – Plano de Benefícios Embraer Prev			
Exercícios findos em 31 de dezembro de 2018 e 2017 (Em milhares de Reais)			
	2018	2017	Variação %
A) Ativo Líquido – Início do Exercício	2.148.761	1.828.558	18%
1. Adições	452.082	408.152	11%
(+) Contribuições	166.288	158.467	5%
(+) Resultado Positivo dos Investimentos – Gestão Previdencial	285.794	249.685	14%
2. Destinações	(111.771)	(87.949)	27%
(-) Benefícios	(108.471)	(84.782)	28%
(-) Custeio Administrativo	(3.300)	(3.167)	4%
3. Acréscimo/Decréscimo no Ativo Líquido (1+2)	340.311	320.203	6%
(+/-) Provisões Matemáticas	354.469	309.873	14%
(+/-) Fundos Previdenciais	(14.209)	10.269	-238%
(+/-) Superávit (Déficit) Técnico do Exercício	51	61	-16%
B) Ativo Líquido – Final do Exercício (A+3)	2.489.072	2.148.761	16%
C) Fundos não Previdenciais	4.408	3.326	33%
(+/-) Fundos Administrativos	4.396	3.326	32%
(+/-) Fundos de Investimento	12	0	0%

Inadimplência de contribuições das Patrocinadoras

O Plano Embraer Prev não apresenta inadimplência de contribuições das Patrocinadoras.

Detalhamento de dívida contratada junto a Patrocinadoras, relativa a serviço passado, equacionamento de déficit e outras contratações e a regularidade no cumprimento do contrato

O Plano Embraer Prev não apresenta dívida contratada junto as Patrocinadoras, relativas a serviço passado, equacionamento de déficit e outras contratações. Assim sendo, o patrimônio do Plano está totalmente integralizado.

Opinião modificada ou parágrafo de ênfase no relatório do auditor independente sobre as demonstrações contábeis com os devidos esclarecimentos da EFPC

A KPMG Auditores Independentes é contratada pela EMBRAER PREV para prestar o serviço de auditoria contábil dos investimentos, de acordo com as normas da NBC T 11 – Normas de Auditoria Independente das Demonstrações Contábeis – aprovadas pelo Conselho Federal de Contabilidade na Resolução CFC nº 820, de 17 de dezembro de 1997.

A opinião da KPMG Auditores Independentes sobre as Demonstrações Contábeis da EMBRAER PREV em 2018 é a seguinte:

“Em nossa opinião, as demonstrações contábeis acima referidas apresentam adequadamente, em todos os aspectos relevantes, a posição patrimonial e financeira da EMBRAER PREV – Sociedade de Previdência Complementar em 31 de dezembro de 2018 e o desempenho de suas operações para o exercício findo nessa data, de acordo com as práticas contábeis adotadas no Brasil aplicáveis às entidades reguladas pelo Conselho Nacional de Previdência Complementar (CNPC)”.

Esclarecimentos e providências com relação aos apontamentos e recomendações dos conselhos fiscal e deliberativo no parecer das demonstrações contábeis

O Parecer do Conselho Fiscal da EMBRAER PREV sobre as Demonstrações Contábeis da EMBRAER PREV em 2018 é o seguinte:

“Após a análise dos documentos (...), o Conselho Fiscal verificou que as contas apresentam-se corretas e em conformidade com o disposto nas normas contábeis exigidas pela legislação vigente aplicável às entidades fechadas de previdência complementar, bem como com o disposto no Estatuto Social da EMBRAER PREV. Desta forma, manifesta parecer favorável às informações constantes das Demonstrações Contábeis Consolidadas e por Plano de Benefícios relativas ao exercício social findo em 31/12/2018, que refletem as atividades da EMBRAER PREV no referido Exercício”.

A Manifestação do Conselho Deliberativo da EMBRAER PREV sobre as Demonstrações Contábeis da EMBRAER PREV em 2018 é a seguinte:

“Após análise dos documentos (...), e respaldado pelo Parecer do Conselho Fiscal de 15/03/2019, o Conselho Deliberativo verificou que as contas apresentam-se corretas e em conformidade como o disposto nas normas contábeis exigidas pela legislação vigente aplicável às entidades fechadas de previdência complementar, bem como com o disposto no Estatuto Social da EMBRAER PREV. Desta forma, manifesta-se pela aprovação das Demonstrações Contábeis Consolidadas e por Plano de Benefícios e da Prestação de Contas relativas ao exercício social findo em 31/12/2018, que refletem as atividades da EMBRAER PREV no referido Exercício, as quais serão divulgadas por meio do Relatório Anual de Informações aos Participantes e Assistidos dos Planos administrados pela Entidade e do seu portal de internet”.

POLÍTICA DE INVESTIMENTO

Total de investimentos da Entidade

Saldo Consolidado dos Investimentos EMBRAER PREV em 31/12/2018		
Segmentos	Saldo em R\$ Milhões	% Total
Renda Fixa	2.284,18	78,81%
Empréstimos	34,27	1,18%
Imobiliário	51,34	1,77%
Renda Variável	528,61	18,24%

Os Índices de Referência dos investimentos nos segmentos são:

Renda Fixa, Empréstimos e Imobiliário: composição de índices de inflação (INPC) e taxa de juros, com objetivo de alcançar o resultado de INPC + 4,50% ao ano.

Renda Variável: Ibovespa, índice de ações calculado pela Bolsa de Valores de São Paulo (Bovespa), formado por uma carteira teórica de ações, baseada no valor de mercado das empresas e no volume de papéis disponíveis para negociação.

Saldos Posicionados em 31/12/2018						
Segmentos	Consolidado		Plano Embraer Prev		PGA	
	Saldo R\$ Milhões	% Total	Saldo R\$ Milhões	% Total	Saldo R\$ Milhões	% Total
Renda Fixa	2.284,18	78,81%	2.279,17	78,77%	5,01	100,00%
Empréstimos	34,27	1,18%	34,27	1,18%		
Imobiliário	51,34	1,77%	51,34	1,77%		
Renda Variável	528,61	18,24%	528,61	18,27%		
Total de Investimentos	2.898,40	100,00%	2.893,39	100,00%	5,01	100,00%

Plano de Gestão Administrativa (PGA)

Conforme definição constante do Plano de Gestão Administrativa – PGA da Entidade, o custo administrativo do Plano será mantido considerando o Carregamento Administrativo de 2%, incidente sobre as contribuições Normais vertidas pelas Patrocinadoras e pelos Participantes, porém recolhido apenas pelas Patrocinadoras, exceto em relação a Participantes Autopatrocinados. Contribuições Extraordinárias realizadas por Participantes estão isentas de Carregamento Administrativo, conforme decisão da Entidade.

Montante dos investimentos com gestão terceirizada

Segmento	Fundos de Investimento	Gestor	Patrimônio (R\$ Milhões)	Rentabilidade 2018 (%)
Renda Fixa	FI RF EMB I	Santander	741,27	10,86
	FI RF EMB II	BB DTVM	843,51	10,71
	FI RF EMB IV Crédito	Icatu Vanguarda	163,66	10,82
	FI RF EMB V Crédito	Capitânia	262,80	9,56
	FI RF EMB I A	Santander	162,34	6,44
	FI MULTM. EMB II A	Santander	131,17	5,95
Renda Variável	FIA RVA EMB II	Franklin Templeton	557,33	18,18

Rentabilidade bruta e líquida dos segmentos de aplicação do Plano Embraer Prev e PGA, comparados à meta atuarial e índices de referência da Política de Investimento

Segmentos	Saldo (R\$ Mil)	% dos Investimentos	Rentabilidade Acumulada Bruta (%)	Rentabilidade Acumulada Líquida (%)	Benchmark
Renda Fixa	2.284,18	78,81%	10,07%	9,89%	INPC + 4,5%
Renda Variável	528,61	18,24%	18,68%	18,18%	Ibovespa
Imobiliário	51,34	1,77%	6,43%	6,43%	INPC + 4,5%
Empréstimos	34,27	1,18%	16,77%	16,77%	INPC + 4,5%

PGA	Rentabilidade Acumulada Bruta (%)	Rentabilidade Acumulada Líquida (%)	Benchmark
Renda Fixa	10,07%	9,89%	INPC + 4,5%

Variações de patrimônio decorrentes de reavaliação de imóveis e participações avaliadas por valor econômico ou mudança de categoria de títulos e valores mobiliários

O Plano Embraer Prev não apresenta variações patrimoniais significativas decorrentes de avaliações de imóveis e participações avaliadas por valor econômico ou mudança de categoria de títulos e valores mobiliários.

PERFIS DE INVESTIMENTO

Relação descritiva dos Perfis de Investimento

A estratégia Perfis de Investimento foi implantada pela EMBRAER PREV em 2012. Oferece três diferentes formas de investimento, risco e rentabilidade do patrimônio previdenciário.

Desde 2012, a EMBRAER PREV oferece a Participantes e Assistidos os seguintes perfis de investimentos:

CONSERVADOR	100% dos recursos do Plano Embraer Prev são investidos em Renda Fixa.
CONVENCIONAL	80% dos recursos do Plano Embraer Prev são investidos em Renda Fixa e os demais 20% em Renda Variável.
ARROJADO*	60% dos recursos do Plano Embraer Prev são investidos em Renda Fixa e os demais 40% em Renda Variável.
*Opção de investimento oferecida apenas aos Participantes.	
As proporções entre Renda Fixa e Renda Variável podem variar, para mais ou para menos, conforme consta no Manual de Operacionalização dos Perfis de Investimento, disponível no portal da EMBRAER PREV.	

Em dezembro de 2018, as opções de Participantes e Assistidos pelos Perfis de Investimento apresentavam a seguinte distribuição:

Composição dos Perfis de Investimento

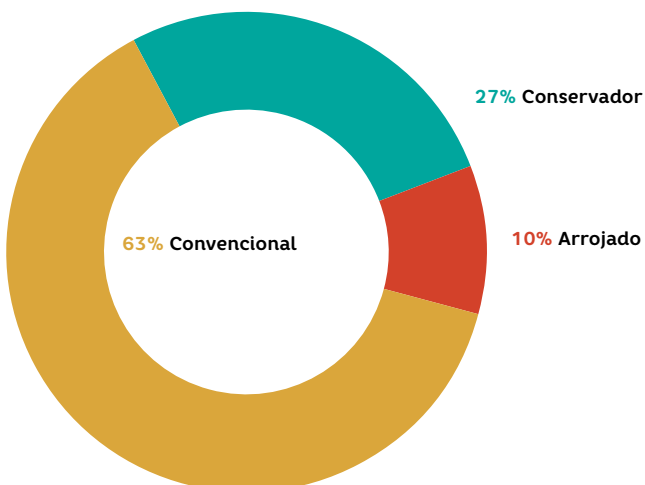

Perfil de Investimento com Avaliação dos Gestores

Em 2018, a EMBRAER PREV manteve sua estratégia de proteção do patrimônio do Plano, por meio de investimentos de menor risco, com foco no segmento de renda fixa, repercutindo no resultado dos perfis Conservador e Convencional, que fecharam o ano com 10,06% (156,7% do CDI) e 11,41% (177,7% do CDI).

A recuperação da Bolsa de Valores, pelo segundo ano consecutivo, contribuiu para o desempenho do perfil arrojado, que acumulou 13,06% (203,5% do CDI). Todos os perfis superaram a meta de rentabilidade do Plano, de INPC + 4,50% a.a.

Rentabilidade dos Perfis de Investimento

Perfil de Investimento	Acumulado 2018 (%)*
Conservador	10,06
Convencional	11,41
Arrojado	13,06

*Os resultados passados não garantem rentabilidade futura.

Rentabilidade das Cotas por Perfil de Investimentos

Mês	Perfil Conservador		Perfil Convencional		Perfil Arrojado	
	Cota (R\$)	% Mês	Cota (R\$)	% Mês	Cota (R\$)	% Mês
Dez/17	23,790042	0,76	22,666596	1,60	22,069289	2,44
Jan/18	24,042113	1,06	23,313328	2,85	23,072965	4,55
Fev/18	24,198199	0,65	23,481064	0,72	23,252535	0,78
Mar/18	24,383897	0,77	23,733179	1,07	23,556112	1,31
Abr/18	24,550496	0,68	23,879795	0,62	23,690619	0,57
Mai/18	24,713317	0,66	23,435393	-1,86	22,829391	-3,64
Jun/18	25,031123	1,29	23,443150	0,03	22,609233	-0,96
Jul/18	25,358571	1,31	24,072628	2,69	23,482754	3,86
Ago/18	25,551219	0,76	24,018618	-0,22	23,245100	-1,01
Set/18	25,700249	0,58	24,229278	0,88	23,506697	1,13
Out/18	25,935858	0,92	24,930217	2,89	24,574755	4,54
Nov/18	26,099562	0,63	25,245774	1,27	24,990715	1,69
Dez/18	26,184019	0,32	25,253529	0,03	24,952495	-0,15

Evolução das Cotas dos Perfis de Investimento em 2018 (EM R\$)

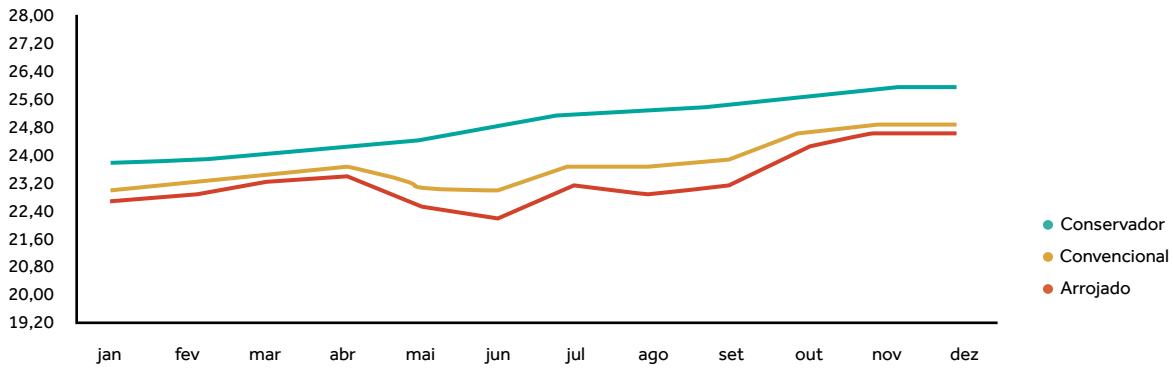

Histórico de Rentabilidade do Plano Embraer Prev

No período de 1999, ano de criação do Plano Embraer Prev, até dezembro de 2018, as rentabilidades demonstram a capacidade da EMBRAER PREV para enfrentar instabilidades econômicas, a sustentabilidade das estratégias de longo prazo e a proteção ao patrimônio previdenciário do Plano Embraer Prev.

Perfil Conservador	INPC + 6,49%
Perfil Convencional	INPC + 6,29%
Perfil Arrojado	INPC + 6,23%

Comparativo de Desempenho Rentabilidade líquida em % (1999 a 2018)

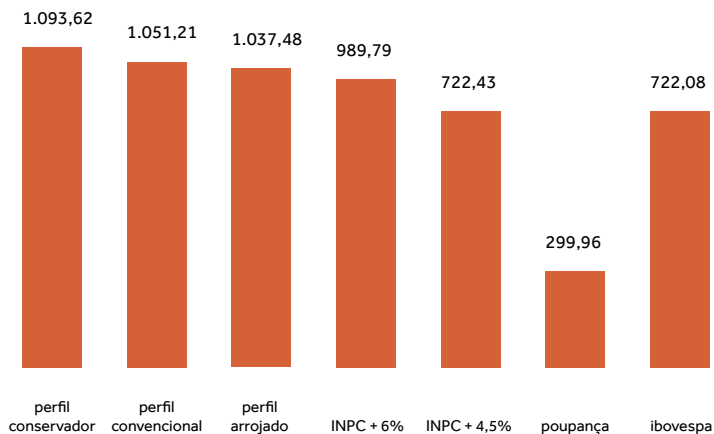

AVALIAÇÃO DA SITUAÇÃO ATUARIAL

O Plano **Embraer Prev** oferece benefícios em forma de renda por prazo determinado ou por percentual do saldo, ambos estruturados na modalidade de Contribuição Definida (CD). Em **caráter transitório**, oferece, também, benefícios em forma de renda vitalícia ou renda por prazo determinado, reajustados pelo índice do Plano (INPC), com características de Contribuição Definida (CD) na sua fase de captação e de Benefício Definido (BD) quando da sua concessão, **cuja opção é exclusiva** do grupo de Participantes e Assistidos que já detinha direito adquirido a essa forma de renda quando da alteração regulamentar que a extinguiu, a qual entrou em vigor em 01/02/2010. Portanto, conforme a Resolução MPS/CGPC nº 16, de 22 de novembro de 2005, o Plano está estruturado na modalidade de **Contribuição Definida (CD)**, considerando as formas de renda dispostas na regra do Plano que possui caráter definitivo.

O Plano está registrado na Previc sob o Cadastro Nacional de Planos de Benefícios – CNPB nº **1999.0009-19**, sendo que a Avaliação Atuarial anual de 2018 contempla o Regulamento vigente na sua Data Base, sendo a última alteração aprovada em **03 de novembro de 2014, por meio da Portaria MPS/Previc nº 575/2014**, que passou a ser eficaz a partir de **1º de dezembro de 2014**, bem como a respectiva Nota Técnica Atuarial, estando este em manutenção normal.

Principais impactos ou afetações sofridas pelo Plano Embraer Prev no exercício

O Plano Embraer Prev não apresenta impactos ou afetações.

Situações de superávit ou déficit do Plano Embraer Prev, bem como as respectivas causas, a destinação da reserva especial, se for o caso, e o equacionamento do déficit

Considerando os valores reposicionados para a data de encerramento do exercício de 2018, temos que, na confrontação do Passivo Atuarial, dado pelas Provisões Matemáticas, no montante total de **R\$ 2.873.536.058,32**, com o **Patrimônio de Cobertura do Plano** no montante de **R\$ 2.873.979.888,85**, verifica-se que o Plano **Embraer Prev** apresentou **Superávit técnico-atuarial de R\$ 443.830,53**, em **31/12/2018**.

O superávit do Plano aumentou de **R\$ 393.278,45** em **31/12/2017** para **R\$ 443.830,53** em **31/12/2018**, representando aumento de **12,85%**, ou **R\$ 50.552,08**. Tal fato se deve, especialmente, ao ganho atuarial decorrente da rentabilidade ter sido superior à meta atuarial do Plano.

No período compreendido pelo exercício completo de 2018 (janeiro a dezembro), a meta atuarial do Plano foi de **8,08%** (**INPC de 3,43%**, mais taxa de juros de **4,50%**), enquanto que a rentabilidade **alcançada no exercício no perfil de investimento conservador**, que dá cobertura às Provisões Matemáticas do Plano que estão afetadas a risco atuarial, foi de **10,06%**, representando um **ganho atuarial** equivalente a **1,83%**.

Em atendimento à aplicação obrigatória da Resolução MPS/CNPC nº 16/2014, que alterou a Resolução MPS/CGPC nº 26/2008, na apuração do Equilíbrio Técnico Ajustado, tendo sido observados os critérios previstos na Instrução Previc nº 19/2015, o ajuste de precificação, apurado pela **EMBRAER PREV**, montava **R\$ 154,76** positivo, que resultou em um **Equilíbrio Técnico Ajustado Positivo** de **R\$ 443.830,53**. Cumprir ressaltar que, para fins de apuração do Equilíbrio Técnico Ajustado, se positivo, conforme previsto na legislação vigente, não deverá ser observado o ajuste de precificação para fins de eventual processo de destinação e utilização de superávit.

Hipóteses atuariais do plano de benefícios e seus fundamentos

O resultado atuarial (superávit ou déficit) do Plano **Embraer Prev** decorre, exclusivamente, da existência de um grupo de Participantes e Assistidos, que em 31/12/2018 totalizava **44 Participantes e 4 Assistidos**, que estão sujeitos às **regras transitórias** do Plano. Essas regras permitem que aqueles que fazem parte desse grupo mantenham o recebimento de seus benefícios em forma de renda vitalícia ou renda por prazo determinado, ambos atualizados pelo índice do Plano (INPC), ou que possam requerer seus benefícios nessas formas de renda, se Assistidos ou Participantes, respectivamente. Portanto, há necessidade de definição de **hipóteses atuariais que são aplicáveis, exclusivamente, a esse grupo de Participantes e Assistidos**. Após a realização de estudo específico de aderência das hipóteses atuariais, registrado no Relatório **MERCER 100/18**, o Conselho Deliberativo da Entidade, em reunião ordinária em 25 de setembro de 2018 – **Ata RCD nº 53/2018**, definiu:

- a. **Taxa Real Anual de Juros:** manutenção da taxa de 4,50% ao ano.
- b. **Indexador do Plano (Reajuste de Benefícios):** INPC (conforme determina o Regulamento do Plano).
- c. **Tábua de Mortalidade Geral:** manutenção da Tábua AT 2000 M&F.
- d. **Fator de Determinação do Valor Real ao Longo do Tempo dos Benefícios do Plano:** alteração para 0,9803.

Para fins desta Avaliação Atuarial, foram considerados os valores de patrimônio, ativos de investimentos e exigíveis do Plano informados pela Entidade, através do Balancete Contábil do Plano do mês de dezembro de 2018.

De acordo com o referido Balancete Contábil, a totalidade do Patrimônio de Cobertura do Plano encontra-se integralizado.

Dentre os ativos de investimentos, conforme informado, parcela destes estava contabilizada pela **curva do papel e mantidos até o vencimento**, sendo que, para tal, a Entidade atestou a possibilidade de sua manutenção com base em Fluxo Atuarial específico, conforme exigência da Resolução CNPC nº 29, de 13 de abril de 2018, fato que pode ser verificado no Parecer **MERCER 22/19**.

Conforme definição constante do Plano de Gestão Administrativa (PGA) da Entidade, o custo administrativo do Plano manter-se-á considerando o Carregamento Administrativo de **2,00%** incidente sobre as Contribuições Normais vertidas pelas Patrocinadoras e pelos Participantes, porém recolhido apenas pelas Patrocinadoras, exceto em relação a Participantes Autopatrocinaados. Contribuições Extraordinárias realizadas por Participantes ou Assistidos estão isentas de Carregamento Administrativo, conforme decisão da Entidade. Em relação aos Participantes em Benefício Proporcional Diferido, a cobertura das despesas administrativas se dá a partir de dedução mensal do saldo de conta do valor que seria devido a título de carregamento, conforme definições regulamentares e constantes do PGA.

O Plano possuía o montante de **R\$ 22.678.848,67** registrados em **Fundos**, sendo **R\$ 18.271.048,93** referentes a **Fundos Previdenciais**, **R\$ 4.395.695,40** referentes a **Fundo Administrativo** e **R\$ 12.104,34** referentes a Fundos de Investimentos.

DESPESAS ADMINISTRATIVAS

Despesa com administração dos investimentos

As despesas administrativas de investimento destinam-se ao custeio das atividades de gestão dos ativos ou do patrimônio do Plano Embraer Prev e são deduzidas diretamente da rentabilidade dos investimentos, no cálculo das cotas dos Perfis de Investimento.

Administração dos investimentos

Despesas (2018)	Valores em R\$ Mil
Despesa de Custódia e Controladoria	215,89
Despesa de Administração de Fundo Exclusivo	42,50
Despesa com Gestão de Fundo Exclusivo	4.721,91
Despesa com Taxas CVM e Anbima	315,40
Despesa com Corretagem	617,32
Despesa Cetip e Selic	380,34
Outras Despesas	94,40
Total de Despesas com Administração de Investimentos	6.387,76
Total de Despesas Administrativas com Investimentos	2.788,00
Saldo Médio Diário dos Investimentos no Ano	2.714.177
Despesas Totais/Saldo Médio Diário dos Investimentos no Ano	0,34%

Despesas com pessoal (Valores em R\$ Mil)

Administração Previdencial	
Pessoal e Encargos	893
Dirigentes (*)	704
Pessoal Próprio	189
Treinamentos, Congressos e Seminários	35
Viagens e Estadias	2
Administração dos Investimentos	
Pessoal e Encargos	1.458
Dirigentes (*)	1.230
Pessoal Próprio	228
Treinamentos, Congressos e Seminários	35
Viagens e Estadias	2

(*) Conselheiros Deliberativos e Fiscais não são remunerados

Despesas com prestadores de serviços de atuária, auditoria externa, assessoria jurídica e outras consultorias (Valores em R\$ Mil)

Administração Previdencial	
Serviços com Atuários	121
Serviços de Auditoria Externa	30
Serviços de Assessoria Jurídica	48
Serviços de Administração do Passivo	819
Outros serviços de terceiros	102
Administração dos Investimentos	
Consultoria de Investimento	91
Serviços de Auditoria Externa	30
Outros serviços de terceiros	602

Outras despesas (Valores em R\$ Mil)

Nenhuma das despesas abaixo superou em 10% as despesas totais.

Administração Previdencial	
Despesas Gerais	261
Depreciações e amortizações	8
Contingências	159
Tributos	120
Administração dos Investimentos	
Despesas Gerais	265
Depreciações e amortizações	8
Contingências	146
Tributos	120

Conselho Deliberativo

Carlos Alberto Griner

Presidente

Márcio de Almeida Libanio

Vice-Presidente

Alexandre de Oliveira Solis

Conselheiro

Patricia Daniela Duarte Ferrari da Costa

Conselheira

Alexandre Magalhães Filho

Conselheiro

Mauri Mendes de Oliveira

Conselheiro

Conselho Fiscal

Elaine Maria de Souza Funo

Presidente

Márcia Regina Sato Davoli de Araújo

Vice-Presidente

Heraldo Rodrigues Marques

Conselheiro

Diretoria Executiva

Eléu Magno Baccon

Diretor Superintendente, Diretor de Seguridade, ARPB e Responsável pela Gestão de Risco

Marcio João Tavares

Diretor Financeiro e AETQ



Avenida Brigadeiro Faria Lima, 2170 | Putim | São José dos Campos/SP

CEP: 12227-901 | Posto de Correio: 435/4

www.embraerprev.com.br

atendimento@embraerprev.com.br

 facebook.com/embraerprev

0800 770 1063



APP EMBRAER PREV

A evolução do seu Plano Embraer Prev na sua mão!

Baixe pela Play Store e na Apple Store.